

www.lux.pt  
**LUX**

n.º 718 . sem 17 de fevereiro de 2014 . €1,40 (Cont.)

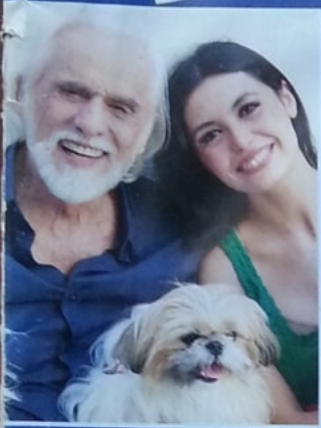

**FRANCISCO  
CUOCO**  
**APAIXONADO**  
**POR MULHER**  
**53 ANOS**  
**MAIS NOVA**



**CASTELO  
BRANCO**  
**CONDENADO**  
**POR AMEAÇAR**  
**EMPREITEIRO**  
**COM CHIBATA**

**Aos 48 anos,  
atriz faz  
lipoescultura  
para ficar  
mais  
magra**

**ALEXANDRA  
LENCASTRE**  
feliz com o  
resultado da

**OPERAÇÃO  
PLÁSTICA**

**SONHO REALIZADO**

**A LUTAR CONTRA UM  
CANCRO, LEONOR CELEBRA 5º  
ANIVERSÁRIO NO "FACTOR X"**

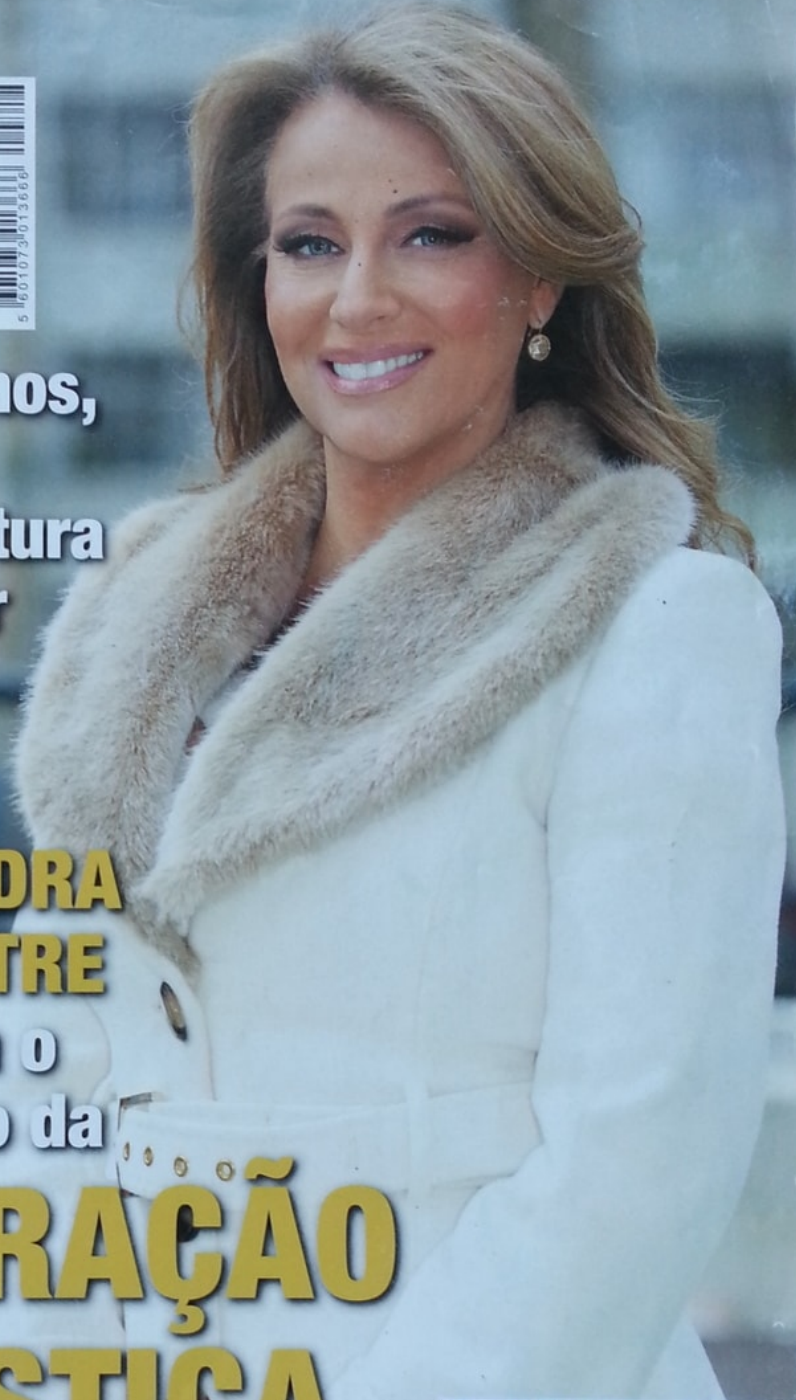
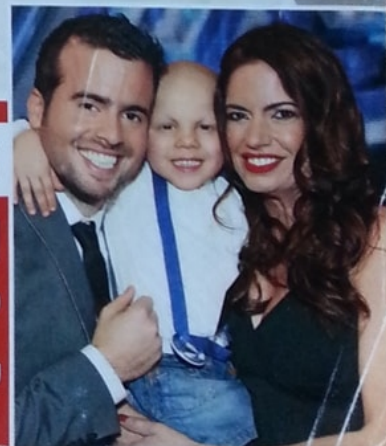



# destino lux

fotos D.R.



## Torel Palace Hotel, Lisboa

**Sinta-se  
um rei no seu  
palácio em  
pleno coração  
da capital**

A decoração clássico-moderna dá um toque principesco ao edifício, remodelado de acordo com as necessidades atuais dos hóspedes, que procuram comodidades tecnológicas aliadas ao conforto do espaço



## guia de viagem

“São rosas, senhor, são rosas.” “Rosas em janeiro?”, pergunta D. Dinis. E eis que D. Isabel mostra o que leva no regaço, de onde caem pétalas em vez dos pães que ia dar aos pobres. Ao entrar na Suite Santa Isabel, no Torel Palace Hotel, em Lisboa, vai certamente lembrar-se desta lenda. Ou, se for mais romântico, e optar pela Suite D. Inês de Castro, pode recordar a trágica história de amor com D. Pedro. Ao passar as portas do palacete construído em 1902, situado numa das sete colinas de Lisboa, respira-se a história da realeza nacional, com um forte toque de modernidade. A seus pés tem uma Lisboa histórica deslumbrante, onde o Tejo, ao fundo, pinta uma aquarela que vai querer levar na memória.

A uma distância a pé da Avenida da Liberdade, a minutos do Jardim do Torel e com vista para o Castelo de São Jorge, o edifício goza ainda de piscina e esplanada que convidam ao descanso, acompanhado de um cocktail, num final de tarde banhado pela famosa luz natural lisboeta. Ou pode até aproveitar e tomar o pequeno-almoço no jardim, enquanto desfruta dos primeiros raios de sol do dia. O tratamento, esse será sempre acolhedor e intimista.

**Preços:** Na altura do Carnaval, os valores das suites começam em €210 para duas noites – número mínimo de estada, e os mais altos chegam aos €430 por duas noites, para uma villa que existe junto ao palacete principal e que está preparada para receber uma família de quatro pessoas.

**Informações:** <http://www.torelpalace.com/pt>

